私の古代つれづれ草
―「青木村で発見した蕨手文様瓦」編―
吉村八洲男（上田市）　65

日本には「15～20万」の古墳があるといわれますが(その内、「文様・絵画」を持つ「装飾古墳」は「6～700カ所)、その中で「蕨手文（古墳）」は極端に少ない存在（8～10カ所）でした。ですから理解しがたい「謎の文様」とされ、貴重な文様だったのです。「蕨手文」を考える為、まず「蕨手文・八古墳」の特徴を調べましょう。

右図は、ネットに出る「蕨手文・八古墳」の所在地です。すべてが「北九州」にあります。「偏在」しています。ですから考古学では「連続する文様古墳」とも言われます。その「八古墳」すべてが、「6世紀の築造」だからです。

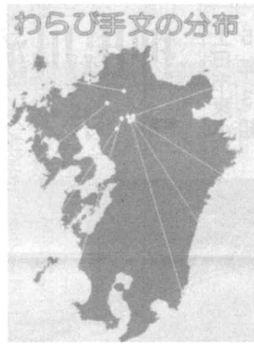

北九州に偏在する6世紀「蕨手文・八古墳」

「6世紀初頭」初めて蕨手文が描かれた「日ノ岡古墳」が造られ、「6世紀中頃」には「王塚古墳」・「珍敷塚古墳」が造られます。そして「6世紀終末」に「重定古墳」が造られ「蕨手文」の描かれた古墳がなくなります。すべてが「6世紀」築造なのです。

ですから「狭い地域に、数少ない文様が、連続して」描かれているのです。つまり、「蕨手文を持った一族の墓（古墳）」が連続する、とも考えられました。

そしてこの「連続する古墳」に、「大きな差」があると考えられました。

（飲食店「のあ」経営）

東日本大震災から14年

上田のまるこ福祉会が講演や避難訓練
震災の心バトンリレー

講演する長大生の浅野さん

上田市長瀬の社会福祉法人「まるこ福祉会」は、東日本大震災から14年目の11日、同施設で大地震の教訓を忘れないために「震災の心バトンリレー」を開いた。

同施設のきらりホールには利用者や地域の住民ら約150人が参加した。

防災教室では長大の学生、浅野奨多さんらが東日本大震災の概要や津波の特徴、原発事故の被害、仙台の友人のインタビューなど被災地への想いと取り組みについて発表した。

講演する柳澤理事長

また、同大の中村英三前学長が前任地、常盤大学での学生ボランティア活動について話した。

続いてまるこ福祉会の柳澤正敏理事長が「今できることをみんなで行動に移したい」と、2011年3月22日に米、薬、防寒服などの支援物資を11トントラックでいわき市と南相馬市に届けた。復興支援コンサートやシンポジウムなど13年間行った数々の活動について話した。

終了後は避難訓練があり、会場から全員が移動。担当者から非常時の対応について説明があった。

NPO法人ホットラインイン信州は、会場で非常食を展示、試食も行った。また、丸子地区赤十字奉仕団の池田佐代子副委員長ら8人が炊き出しや食事の説明をした。

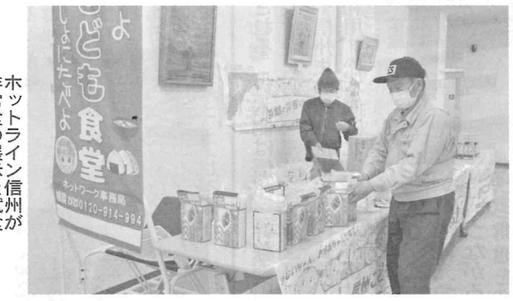

ホットライン信州が非常食の展示と試食

県の感染定点把握

新型コロナ微減 インフル増加

感染症状況について県は12日、定点把握による令和7年第10週・3日から9日分を発表した。

定点の88医療機関からの報告。新型コロナは感染者数が前週から微減の569人、医療機関あたりは6・47人。上田圏域は減少して58人、定点医療機関あたり7・25人。佐久圏域はやや増加して43人、定点医療機関あたり5・38人。

インフルエンザは感染者数が前週から増加して377人、定点医療機関あたりは4・28人。上田圏域は倍増して51人、定点医療機関あたりは6・38人。佐久圏域はやや増加して31人、定点医療機関あたり3・88人。

毎月第2土曜日は
ちり紙交換の日
新聞・雑誌・段ボール等の古紙
10kg単位で交換します。
次回は4月12日
9:30～10:30
まずはお立ち寄りください
機密文書の裁断サービス始めました
紙のトータルアドバイザー
田辺商事株式会社
上田卸団地内■電話 0268-22-6155

市町村長 きょうの主な予定

◇上田市長
■午後4時　紺綬褒章伝達式
■同7時　上田市消防団令和6年度活動報告会

◇小諸市長
■午前11時半　来客
■午後1時半　交通安全ヘルメット贈呈式
■同2時半　浅間南麓こもろ医療センター運営委員会
■同4時半　小諸高校音楽部表敬訪問

◇東御市長
■午後1時　東部ぶどう部会定期総会
■同4時　臨時庁議

◇長和町長
■午前8時40分　保健福祉課打ち合わせ
■同9時半　長和町社会福祉協議会理事会
■同11時　来客
■午後2時　長野県土地改良事業団体連合会上小支部協議会・総会

◇青木村長
■午前9時　村議会審議採決
■村議会全員協議会

◇坂城町長
■午後4時　チアダンス USA All Star National 2025出場者表敬訪問
（日程は変更・中止となる場合あり）

人気ランキングTOP10

平安堂上田店　TEL 0268・22・4545（上田市天神）

書籍（3月3日～3月9日）

順位	書名	著者
1	歌集 ゆふすげ	美智子
2	森永卓郎流	森永 卓郎
3	大ピンチずかん2	鈴木 のりたけ
4	22世紀の資本主義	成田 悠輔
5	70歳からのスマホ・LINE	岡嶋 裕史
6	逃亡者は北へ向かう	柚月 裕子
7	C線上のアリア	湊 かなえ
8	看護師の正体	松永 正訓
9	本当の自由を手に入れるお金の大学	両@リベ大学長
10	ほどよく孤独に生きてみる	藤井 英

伝統が息づく味噌づくり

みそ
酒富醸造株式会社
〒386-0012 上田市中央5-9-13/Tel0268(22)0219
製造責任者(杜氏)＝榊原　博(現代の名工・・・卓越技能)
労働大臣表彰受賞者/フードマイスター・・・・優秀技能
農林水産大臣表彰受賞者

どんな ゴミ、不要品
困った時はすぐ電話!!
引き取り、持込み、処理まで安心、安全すべてOK!!
WORLD CO.,LTD.
株式会社 ワールド重機開発
＊私達は環境を守る責任がある＊
0120-915-005
E-mail : world@po9.ueda.ne.jp

ご購読申し込みは●読売上田サービスTEL0268(38)7227●佐藤新聞店(上田市上丸子)TEL0268(42)2223か東信ジャーナル社へ